ФОРМА № 1

Повідомлення про подання інформації про структуру власності

На виконання вимог Закону України "Про телебачення і радіомовлення" та Порядку подання телерадіоорганізаціями та провайдерами програмної послуги інформації про структуру власності, затвердженого рішенням Національної ради України з питань телебачення і радіомовлення від 21 січня 2016 року № 2 (далі – Порядок),

Дочірнє підприємство "Телерадіокомпанія "Стерх" Товариства з обмеженою відповідальністю "Природні інвестиції"

(зазначається повне найменування суб'єкта інформаційної діяльності)

подає до Національної ради України з питань телебачення і радіомовлення звіт за 2015 звітний рік діяльності про свою структуру власності у складі таких документів:

1. Схематичне зображення структури власності станом на 31 грудня 2015 року.
2. Відомості про власників істотної участі станом на 31 грудня 2015 року (Форма № 2)
3. Відомості про пов'язаних осіб станом на 31 грудня 2015 року. (Форма № 3)
4. Відомості про зміни у структурі власності у 2015 звітному році. (Форма № 4)
5. Відомості про кінцевих бенефіціарних власників станом на 31 грудня 2015 року. (Форма № 5)

Документи подаються:
у паперовому вигляді на 28 аркушах (зазначається загальна кількість);

в електронній формі: на CD-диску

Інформація про структуру власності суб'єкта інформаційної діяльності розміщена у мережі Інтернет відповідно до пунктів 1, 2 розділу V Порядку за посиланням:

Заявляємо, що у документах, що подаються, вся інформація є повною і достовірною, грунтується на добросовісній обробці та узагальненні всіх наявних у нас вихідних даних. http://www.11tv.dp.ua/static/struktura.html

Суб'єкт інформаційної діяльності відповідає за повноту і достовірність відомостей про структуру своєї власності.

Директор (посада уповноваженої особи)	(підпис)	Педашенко С.М. (прізвище, ініціали)
29.03.2016 (дата)	(посада, прізвище, ініціали виконавця)	056 374 92 00 (телефон виконавця)

Схематичне зображення структури власності ДП"Телерадіокомпанія "Стерх"

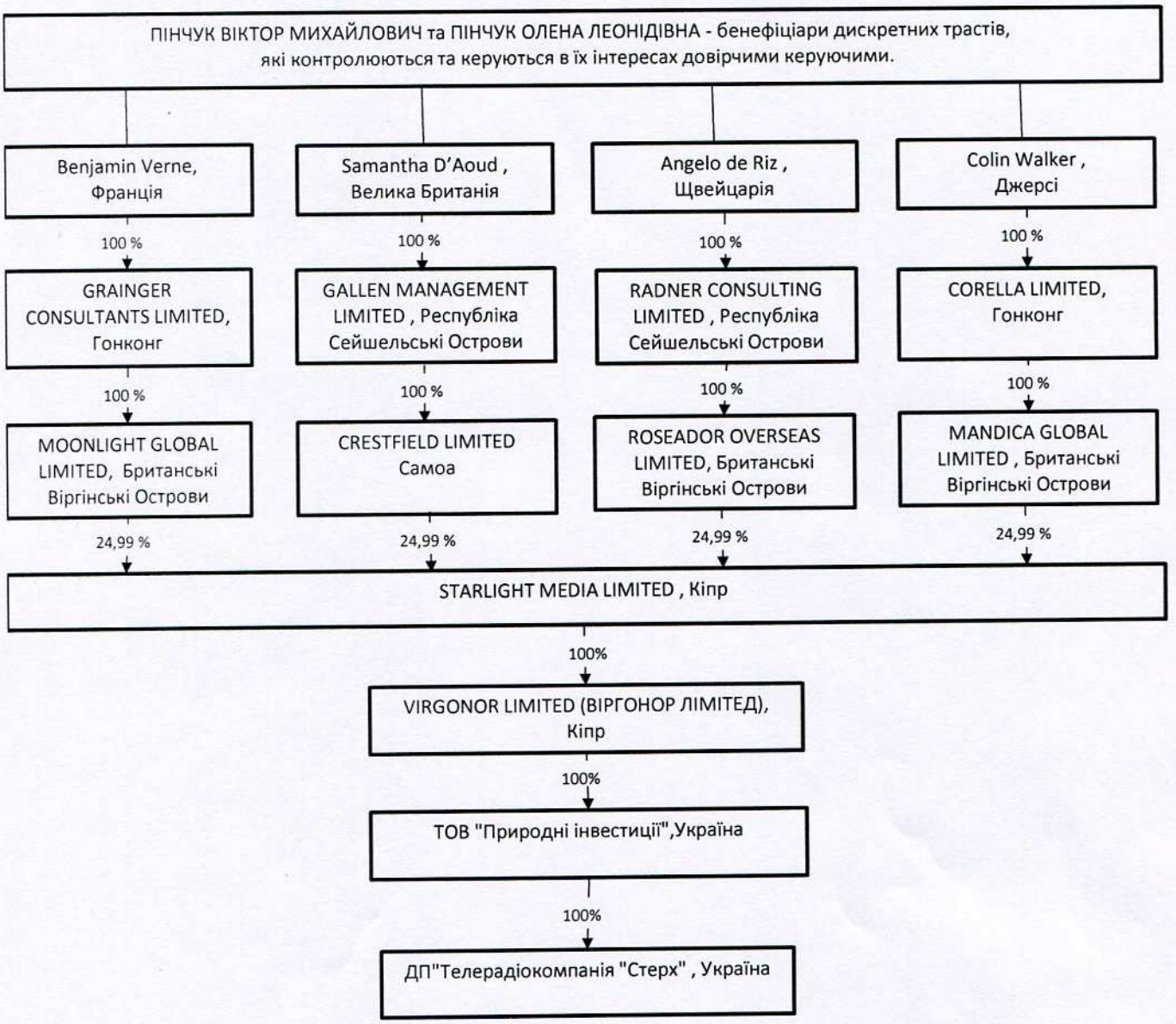

Директор ДП"Телерадіокомпанія "Стерх (підпис) Педашенко С.М.

ЗАТВЕРДЖЕНО
Рішення Національної ради України
з питань телебачення і радіомовлення
21 січня 2016 року № 2

ФОРМА № 2

Відомості про власників істотної участі станом на 31 грудня 2015 року

Дочірнє підприємство "Телерадіокомпанія "Стерх" Товариства з обмеженою відповідальністю "Природні інвестиції"

(повне найменування суб'єкта інформаційної діяльності)

№ з/п	Власник істотної участі	Країна	Ідентифікаційні дані	Адреса	Розмір участі особи у суб'єкті інформаційної діяльності, %			Опис взаємозвязку
					пряма	опосередкована	сукупна	
1	2	3	4	5	6	7	8	9
1	Товариство з обмеженою відповідальністю "ПРИРОДНІ ІНВЕСТИЦІЇ"	Україна	35135746	01033, м.Київ, вулиця Паньківська, будинок 11	100		100	Є учасником, якому належить 100% статуного капіталу ДП "Телерадіокомпанія "Стерх"

2	VIRGONOR LIMITED (ВІРГОНОР ЛІМІТЕД)	Республіка Кіпр	НЕ 219315	ЛАВІНІА КУРТ, 6-й поверх, вул. Мікінон, 12, 1065, м. Нікосія, Кіпр (LAVINIA COURT, 6th floor 12 Mykinon street, 1065 Nicosia, Cyprus) 12 Mykinon street, 1065 Nicosia, Cyprus)	0	100	100	Є учасником, якому належить 100% статуного капіталу ТОВ"ПРИРОДНІ ІНВЕСТИЦІЇ"
3	STARLIGHT MEDIA LIMITED (СТАРЛАЙТ МЕДІА ЛІМІТЕД)	Республіка Кіпр	НЕ 190860	ЛАВІНІА КУРТ, 6-й поверх, вул. Мікінон, 12, 1065, м. Нікосія, Кіпр (LAVINIA COURT, 6th floor 12 Mykinon street, 1065 Nicosia, Cyprus)	100	100	100	STARLIGHT MEDIA LIMITED володіє 100 % статутного капіталу VIRGONOR LIMITED (ВІРГОНОР ЛІМІТЕД), що, в свою чергу, є учасником, якому належить100 % статутного капіталу ТОВ"ПРИРОДНІ ІНВЕСТИЦІЇ",що, в свою чергу, є учасником, якому належить100 % статутного капіталу ДП "Телерадіокомпанія "Стерх"

4	MOONLIGHT GLOBAL LIMITED (МУНЛАЙТ ҐЛОБАЛ ЛІМІТЕД)	Британські Віргінські Острови	1015245	Палм Ґрув Хаус, ПС 438, Роуд Таун, м. Тортола, Британські Віргінські Острови (Palm Grove House, PO Box 438, Road Town, Tortola, British Virgin Islands)	0	24,99	24,99	MOONLIGHT GLOBAL LIMITED володіє 24,99% статутного капіталу STARLIGHT MEDIA LIMITED володіє 100 % статутного капіталу VIRGONOR LIMITED (ВІРГОНОР ЛІМІТЕД), що, в свою чергу, є учасником, якому належить100 % статутного капіталу ТОВ"ПРИРОДНІ ІНВЕСТИЦІЇ",що, в свою чергу, є учасником, якому належить100 % статутного капіталу ДП "Телерадіокомпанія "Стерх"
5	GRAINGER CONSULTANTS LIMITED (ҐРАІНДЖЕР КОНСАЛТЕНТС ЛІМІТЕД)	Гонконг	1007501	Офіси 1-3, 16 поверх, Кінвік Центр, 32 Голливуд Роуд, Централ, Гонконг (Suites 1-3, 16th Floor, Kinwick Centre, 32 Hollywood Road, Central, Hong Kong)	0	24,99	24,99	GRAINGER CONSULTANTS LIMITED володіє 100 % статутного капіталу MOONLIGHT GLOBAL LIMITED, що, в свою чергу, володіє 24,99% статутного капіталу STARLIGHT MEDIA LIMITED володіє 100 % статутного капіталу VIRGONOR LIMITED (ВІРГОНОР ЛІМІТЕД), що, в свою чергу, є учасником, якому належить100 % статутного капіталу ТОВ"ПРИРОДНІ ІНВЕСТИЦІЇ",що, в свою чергу, є учасником, якому належить100 % статутного капіталу ДП "Телерадіокомпанія "Стерх" . GRAINGER CONSULTANTS LIMITED є довірчим керуючим дискретного трасту, який володіє та керує активами трасту в інтересах бенефіціарів дискретного трасту ПІНЧУК ВІКТОРА МИХАЙЛОВИЧА та ПІНЧУК ОЛЕНИ ЛЕОНІДІВНИ.

6	CRESTFIELD LIMITED (КРЕСТФІЛД ЛІМІТЕД)	Самоа	24028	5 поверх, Девелопмент Банк Самоа Білдінг, Бич Роуд, м. Апіа, Самоа (Level 5, Development Bank of Samoa Building, Beach Road, Apia, Samoa)	0	24,99	24,99	CRESTFIELD LIMITED володіє 24,99% статутного капіталу STARLIGHT MEDIA LIMITED володіє 100 % статутного капіталу VIRGONOR LIMITED (ВІРГОНОР ЛІМІТЕД), що, в свою чергу, є учасником, якому належить100 % статутного капіталу ТОВ"ПРИРОДНІ ІНВЕСТИЦІЇ",що, в свою чергу, є учасником, якому належить100 % статутного капіталу ДП "Телерадіокомпанія "Стерх"
7	GALLEN MANAGEMENT LIMITED (ҐАЛЛЕН МЕНЕДЖМЕНТ ЛІМІТЕД)	Республіка Сейшельські Острови	25255	306 Вікторіа Хаус, Вікторіа, Мае, Республіка Сейшельські Острови (306 Victoria House , Victoria , Mahe, Seychelles)	0	24,99	24,99	GALLEN MANAGEMENT LIMITED володіє 100 % статутного капіталу CRESTFIELD LIMITED що, в свою чергу, володіє 24,99% статутного капіталуSTARLIGHT MEDIA LIMITED володіє 100 % статутного капіталу VIRGONOR LIMITED (ВІРГОНОР ЛІМІТЕД), що, в свою чергу, є учасником, якому належить100 % статутного капіталу ТОВ"ПРИРОДНІ ІНВЕСТИЦІЇ",що, в свою чергу, є учасником, якому належить100 % статутного капіталу ДП "Телерадіокомпанія "Стерх" . GALLEN MANAGEMENT LIMITED є довірчим керуючим дискретного трасту, який володіє та керує активами трасту в інтересах бенефіціарів дискретного трасту ПІНЧУК ВІКТОРА МИХАЙЛОВИЧА та ПІНЧУК ОЛЕНИ ЛЕОНІДІВНИ.

8	MANDICA GLOBAL LIMITED (МАНДІКА ГЛОБАЛ ЛІМІТЕД)	Британські Віргінські Острови	1015237	Палм Ґрув Хаус, ПС 438, Роуд Тоун, м. Тортола, Британські Віргінські Острови (Palm Grove House, PO Box 438, Road Town, Tortola, British Virgin Islands)	0	24,99	24,99	MANDICA GLOBAL LIMITED володіє 24,99% статутного капіталу STARLIGHT MEDIA LIMITED володіє 100 % статутного капіталу VIRGONOR LIMITED (ВІРГОНОР ЛІМІТЕД), що, в свою чергу, є учасником, якому належить100 % статутного капіталу ТОВ"ПРИРОДНІ ІНВЕСТИЦІЇ",що, в свою чергу, є учасником, якому належить100 % статутного капіталу ДП "Телерадіокомпанія "Стерх"
9	CORELLA LIMITED (КОРЕЛЛА ЛІМІТЕД)	Гонконг	971046	СОфіси 1-3, 16 поверх, Кінвік Центр, 32 Голливуд Роуд, Централ, Гонконг (Suites 1-3, 16th Floor, Kinwick Centre, 32 Hollywood Road, Central, Hong Kong)	0	24,99	24,99	CORELLA LIMITED володіє 100 % статутного капіталу MANDICA GLOBAL LIMITED що, в свою чергу, володіє 24,99% статутного капіталу STARLIGHT MEDIA LIMITED володіє 100 % статутного капіталу VIRGONOR LIMITED (ВІРГОНОР ЛІМІТЕД), що, в свою чергу, є учасником, якому належить100 % статутного капіталу ТОВ"ПРИРОДНІ ІНВЕСТИЦІЇ",що, в свою чергу, є учасником, якому належить100 % статутного капіталу ДП "Телерадіокомпанія "Стерх" . CORELLA LIMITED є довірчим керуючим дискретного трасту, який володіє та керує активами трасту в інтересах бенефіціарів дискретного трасту ПІНЧУК ВІКТОРА МИХАЙЛОВИЧА та ПІНЧУК ОЛЕНИ ЛЕОНІДІВНИ.

10	ROSEADOR OVERSEAS LIMITED (РОСЕДОР ОВЕРСІЗ ЛІМІТЕД)	Британські Віргінські Острови	1011353	Палм Ґрув Хаус, ПС 438, Роуд Таун, м. Тортола, Британські Віргінські Острови (Palm Grove House, PO Box 438, Road Town, Tortola, British Virgin Islands)	0	24,99	24,99	ROSEADOR OVERSEAS LIMITED володіє 24,99% статутного капіталу STARLIGHT MEDIA LIMITED володіє 100 % статутного капіталу VIRGONOR LIMITED (ВІРГОНОР ЛІМІТЕД), що, в свою чергу, є учасником, якому належить100 % статутного капіталу ТОВ"ПРИРОДНІ ІНВЕСТИЦІЇ",що, в свою чергу, є учасником, якому належить100 % статутного капіталу ДП "Телерадіокомпанія "Стерх"
11	RADNER CONSULTING LIMITED (РАДНЕР КОНСАЛТІНҐ ЛІМІТЕД)	Республіка Сейшельські Острови	26009	306 Вікторіа Хаус, Вікторіа, Мае, Республіка Сейшельські Острови (306 Victoria House, Victoria, Mahe, Seychelles)	0	24,99	24,99	RADNER CONSULTING LIMITED володіє 100 % статутного капіталу ROSEADOR OVERSEAS LIMITED що, в свою чергу, володіє 24,99% статутного капіталуSTARLIGHT MEDIA LIMITED володіє 100 % статутного капіталу VIRGONOR LIMITED (ВІРГОНОР ЛІМІТЕД), що, в свою чергу, є учасником, якому належить100 % статутного капіталу ТОВ"ПРИРОДНІ ІНВЕСТИЦІЇ",що, в свою чергу, є учасником, якому належить100 % статутного капіталу ДП "Телерадіокомпанія "Стерх" . RADNER CONSULTING LIMITED є довірчим керуючим дискретного трасту, який володіє та керує активами трасту в інтересах бенефіціарів дискретного трасту ПІНЧУК ВІКТОРА МИХАЙЛОВИЧА та ПІНЧУК ОЛЕНИ ЛЕОНІДІВНИ.

12	Benjamin Verne (Бенджамін Верне)	Франція, податковий резидент Щвейцарії		Женева, Швейцарія (Geneva, Switzerland)	0	24,99	24,99	Benjamin Verne володіє 100 % статутного капіталу GRAINGER CONSULTANTS LIMITED та є одноосібним директором GRAINGER CONSULTANTS LIMITED, що, в свою чергу, володіє 100 % статутного капіталу MOONLIGHT GLOBAL LIMITED, що, в свою чергу, володіє 24,99% статутного капіталуSTARLIGHT MEDIA LIMITED володіє 100 % статутного капіталу VIRGONOR LIMITED (ВІРГОНОР ЛІМІТЕД), що, в свою чергу, є учасником, якому належить100 % статутного капіталу ТОВ"ПРИРОДНІ ІНВЕСТИЦІЇ",що, в свою чергу, є учасником, якому належить100 % статутного капіталу ДП "Телерадіокомпанія "Стерх" . GRAINGER CONSULTANTS LIMITED є довірчим керуючим дискретного трасту, який володіє та керує активами трасту в інтересах бенефіціарів дискретного трасту ПІНЧУК ВІКТОРА МИХАЙЛОВИЧА та ПІНЧУК ОЛЕНИ ЛЕОНІДІВНИ.

13	Samantha D'Aoud (Саманта Д'Аоуд)	Велика Британія, податковий резидент Франції		Св. Блез, Франція (St Blaise, France)	0	24,99	24,99	Samantha D'Aoud володіє 100 % статутного капіталу GALLEN MANAGEMENT LIMITED та є одноосібним директором GALLEN MANAGEMENT LIMITED, що, в свою чергу, володіє 100 % статутного капіталу CRESTFIELD LIMITED, що, в свою чергу, володіє 24,99% статутного капіталу . STARLIGHT MEDIA LIMITED володіє 100 % статутного капіталу VIRGONOR LIMITED (ВІРГОНОР ЛІМІТЕД), що, в свою чергу, є учасником, якому належить100 % статутного капіталу ТОВ"ПРИРОДНІ ІНВЕСТИЦІЇ",що, в свою чергу, є учасником, якому належить100 % статутного капіталу ДП "Телерадіокомпанія "Стерх" GALLEN MANAGEMENT LIMITED є довірчим керуючим дискретного трасту, який володіє та керує активами трасту в інтересах бенефіціарів дискретного трасту ПІНЧУК ВІКТОРА МИХАЙЛОВИЧА та ПІНЧУК ОЛЕНИ ЛЕОНІДІВНИ.

14	Angelo de Riz (Анґело де Різ)	Щвейцарія		Чене-Боург, Швейцарія (Chene-Bourg, Switzerland)	0	24,99	24,99	Angelo de Riz володіє 100 % статутного капіталу RADNER CONSULTING LIMITED та є одноосібним директором RADNER CONSULTING LIMITED, що, в свою чергу, володіє 100 % статутного капіталу ROSEADOR OVERSEAS LIMITED, що, в свою чергу, володіє 24,99% статутного капіталу STARLIGHT MEDIA LIMITED володіє 100 % статутного капіталу VIRGONOR LIMITED (ВІРГОНОР ЛІМІТЕД), що, в свою чергу, є учасником, якому належить100 % статутного капіталу ТОВ"ПРИРОДНІ ІНВЕСТИЦІЇ",що, в свою чергу, є учасником, якому належить100 % статутного капіталу ДП "Телерадіокомпанія "Стерх" . RADNER CONSULTING LIMITED є довірчим керуючим дискретного трасту, який володіє та керує активами трасту в інтересах бенефіціарів дискретного трасту ПІНЧУК ВІКТОРА МИХАЙЛОВИЧА та ПІНЧУК ОЛЕНИ ЛЕОНІДІВНИ.

15	Colin Walker (Колін Волкер)	Джерсі, податковий резидент Щвейцарії		Ґроувілле, Джерсі (Grouville, Jersey)	0	24,99	24,99	Colin Walker володіє 100 % статутного капіталу CORELLA LIMITED та є одноосібним директором CORELLA LIMITED, що, в свою чергу, володіє 100 % статутного капіталу MANDICA GLOBAL LIMITED, що, в свою чергу, володіє 24,99% статутного капіталу STARLIGHT MEDIA LIMITED володіє 100 % статутного капіталу VIRGONOR LIMITED (ВІРГОНОР ЛІМІТЕД), що, в свою чергу, є учасником, якому належить100 % статутного капіталу ТОВ"ПРИРОДНІ ІНВЕСТИЦІЇ",що, в свою чергу, є учасником, якому належить100 % статутного капіталу ДП "Телерадіокомпанія "Стерх" CORELLA LIMITED є довірчим керуючим дискретного трасту, який володіє та керує активами трасту в інтересах бенефіціарів дискретного трасту ПІНЧУК ВІКТОРА МИХАЙЛОВИЧА та ПІНЧУК ОЛЕНИ ЛЕОНІДІВНИ.

Директор
(посада уповноваженої особи)

(підпис)

Педашекно С.М.
(прізвище, ініціали)

29.03.2016
(дата)

(посада, прізвище, ініціали виконавця)

056 374 92 00
(телефон виконавця)

ЗАТВЕРДЖЕНО
Рішення Національної ради України
з питань телебачення і радіомовлення
21 січня 2016 року № 2

ФОРМА № 3

Відомості про пов'язаних осіб станом на 31 грудня 2015 року

Дочірнє підприємство "Телерадіокомпанія "Стерх" Товариства з обмеженою відповідальністю "Природні інвестиції"

(повне найменування суб'єкта інформаційної діяльності)

№ з/п	Пов'язана особа	Країна	Ідентифікаційні дані	Адреса	Тип повязаної особи	Опис взаємозвязку особи із суб'єктом інформаційної діяльності
1	2	3	4	5	8	9
1	Товариство з обмеженою відповідальністю "ПРИРОДНІ ІНВЕСТИЦІЇ"	Україна	35135746	01033, м.Київ, вулиця Паньківська, будинок 11	1	Має істотну участь у суб'єкті інформаційної діяльності ДП"Телерадіокомпанія "Стерх
2	Педашенко Сергій Миколайович	Україна		Україна, м.Дніпропетровськ	2	Є керівником (Директор) суб'єкта інформаційної діяльності ДП"Телерадіокомпанія "Стерх
3	VIRGONOR LIMITED (ВІРГОНОР ЛІМІТЕД)	Республіка Кіпр	НЕ 219315	ЛАВІНІА КУРТ, 6-й поверх, вул. Мікінон, 12, 1065, м. Нікосія, Кіпр (LAVINIA COURT, 6th floor 12 Mykinon street, 1065 Nicosia, Cyprus) 12 Mykinon street, 1065 Nicosia, Cyprus)	3	Має істотну участь у ТОВ "ПРИРОДНІ ІНВЕСТИЦІЇ", що є власником істотної участі у суб'єкті інформаційної діяльності ДП"Телерадіокомпанія "Стерх

4	STARLIGHT MEDIA LIMITED (СТАРЛАЙТ МЕДІА ЛІМІТЕД)	Кіпр	НЕ 190860	ЛАВІНІА КУРТ, 6-й поверх, вул. Мікінон, 12, 1065, м. Нікосія, Кіпр (LAVINIA COURT, 6th floor 12 Mykinon street, 1065 Nicosia, Cyprus)	3	Має істотну участь у VIRGONOR LIMITED (ВІРГОНОР ЛІМІТЕД), що має істотну участьу суб'єкті інформаційної діяльності ДП"Телерадіокомпанія "Стерх
5	MOONLIGHT GLOBAL LIMITED (МУНЛАЙТ ҐЛОБАЛ ЛІМІТЕД)	Британські Віргінські Острови	1015245	Палм Ґрув Хаус, ПС 438, Роуд Таун, м. Тортола, Британські Віргінські Острови (Palm Grove House, PO Box 438, Road Town, Tortola, British Virgin Islands)	3	Має істотну участь у STARLIGHT MEDIA LIMITED, що має істотну участьу суб'єкті інформаційної діяльності ДП"Телерадіокомпанія "Стерх
6	GRAINGER CONSULTANTS LIMITED (ҐРАІНДЖЕР КОНСАЛТЕНТС ЛІМІТЕД)	Гонконг	1007501	Офіси 1-3, 16 поверх, Кінвік Центр, 32 Голливуд Роуд, Централ, Гонконг (Suites 1-3, 16th Floor, Kinwick Centre, 32 Hollywood Road, Central, Hong Kong)	3	Має істотну участь у MOONLIGHT GLOBAL LIMITED, що має істотну участь у суб'єкті інформаційної діяльності ДП"Телерадіокомпанія "Стерх

7	CRESTFIELD LIMITED (КРЕСТФІЛД ЛІМІТЕД)	Самоа	24028	5 поверх, Девелопмент Банк Самоа Білдінг, Бич Роуд, м. Апіа, Самоа (Level 5, Development Bank of Samoa Building, Beach Road, Apia, Samoa)	3	Має істотну участь у STARLIGHT MEDIA LIMITED, що є має істотну участь у суб'єкті інформаційної діяльності ДП"Телерадіокомпанія "Стерх
8	GALLEN MANAGEMENT LIMITED (ҐАЛЛЕН МЕНЕДЖМЕНТ ЛІМІТЕД)	Республіка Сейшельські Острови	25255	306 Вікторіа Хаус, Вікторіа, Мае, Республіка Сейшельські Острови (306 Victoria House , Victoria , Mahe, Seychelles)	3	Має істотну участь у CRESTFIELD LIMITED, що має істотну участьу суб'єкті інформаційної діяльності ДП"Телерадіокомпанія "Стерх
9	MANDICA GLOBAL LIMITED (МАНДІКА ҐЛОБАЛ ЛІМІТЕД)	Британські Віргінські Острови	1015237	Палм Ґрув Хаус, ПС 438, Роуд Тоун, м. Тортола, Британські Віргінські Острови (Palm Grove House, PO Box 438, Road Town, Tortola, British Virgin Islands)	3	Має істотну участь у STARLIGHT MEDIA LIMITED, що має істотну участь у суб'єкті інформаційної діяльності ДП"Телерадіокомпанія "Стерх

10	CORELLA LIMITED (КОРЕЛЛА ЛІМІТЕД)	Гонконг	971046	СОфіси 1-3, 16 поверх, Кінвік Центр, 32 Голливуд Роуд, Централ, Гонконг (Suites 1-3, 16th Floor, Kinwick Centre, 32 Hollywood Road, Central, Hong Kong)	3	Має істотну участь у MANDICA GLOBAL LIMITED, що має істотну участьу суб'єкті інформаційної діяльності ДП"Телерадіокомпанія "Стерх
11	ROSEADOR OVERSEAS LIMITED (РОСЕДОР ОВЕРСІЗ ЛІМІТЕД)	Британські Віргінські Острови	1011353	Палм Ґрув Хаус, ПС 438, Роуд Таун, м. Тортола, Британські Віргінські Острови (Palm Grove House, PO Box 438, Road Town, Tortola, British Virgin Islands)	3	Має істотну участь у STARLIGHT MEDIA LIMITED, що має істотну участь у суб'єкті інформаційної діяльності ДП"Телерадіокомпанія "Стерх
12	RADNER CONSULTING LIMITED (РАДНЕР КОНСАЛТІНҐ ЛІМІТЕД)	Республіка Сейшельські Острови	26009	306 Вікторіа Хаус, Вікторіа, Мае, Республіка Сейшельські Острови (306 Victoria House, Victoria, Mahe, Seychelles)	3	Має істотну участь у ROSEADOR OVERSEAS LIMITED, що має істотну участь у суб'єкті інформаційної діяльності ДП"Телерадіокомпанія "Стерх

13	Benjamin Verne (Бенджамін Верне)	Франція, податковий резидент Щвейцарії		Женева, Швейцарія (Geneva, Switzerland)	3	Має істотну участь у GRAINGER CONSULTANTS LIMITED, що має істотну участь у суб'єкті інформаційної діяльності ДП"Телерадіокомпанія "Стерх
14	Samantha D'Aoud (Саманта Д'Аоуд)	Велика Британія, податковий резидент Франції		Св. Блез, Франція (St Blaise, France)	3	Має істотну участь у GALLEN MANAGEMENT LIMITED, що має істотну участь у суб'єкті інформаційної діяльності ДП"Телерадіокомпанія "Стерх
15	Angelo de Riz (Ангело де Різ)	Щвейцарія		Чене-Боург, Швейцарія (Chene-Bourg, Switzerland)	3	Має істотну участь у RADNER CONSULTING LIMITED, що має істотну участь у суб'єкті інформаційної діяльності ДП"Телерадіокомпанія "Стерх

16	Colin Walker (Колін Волкер)	Джерсі, податковий резидент Щвейцарії		Ґроувілле, Джерсі (Grouville, Jersey)	3	Має істотну участь у CORELLA LIMITED, що є власником істотної участі у суб'єкті інформаційної діяльності ДП"Телерадіокомпанія "Стерх
17	Товариство з обмеженою відповідальністю "СТАРЛАЙТ МЕДІА"	Україна	33295632	01033, м.Київ, вулиця Паньківська, будинок 11	5	Юридична особа, в якій кінцеві бенефіціари мають істотну участь
18	ТОВАРИСТВО З ОБМЕЖЕНОЮ ВІДПОВІДАЛЬНІСТЮ "ТВ-ХОЛДИНГ"	Україна	35379792	01033, м.Київ, Голосіївський район, вулиця Паньківська, будинок 11	5	Юридична особа, в якій кінцеві бенефіціари мають істотну участь
19	ТОВАРИСТВО З ОБМЕЖЕНОЮ ВІДПОВІДАЛЬНІСТЮ "МІЖНАРОДНА КОМЕРЦІЙНА ТЕЛЕРАДІОКОМПАНІЯ" (ICTV)	Україна	14323764	01033, м.Київ, Голосіївський район, вулиця Паньківська, будинок 11	5	Юридична особа, в якій кінцеві бенефіціари мають істотну участь

20	Товариство з обмеженою відповідальністю «НК-ХОЛДІНГ»	Україна	32425531	01033, Україна, м.Київ, Голосіївський район, вулиця Паньківська, будинок 11	5	Юридична особа, в якій кінцеві бенефіціари мають істотну участь
21	ТОВАРИСТВО З ОБМЕЖЕНОЮ ВІДПОВІДАЛЬНІСТЮ "НОВИЙ КАНАЛ"	Україна	23530545	01054, м.Київ, вулиця Тургеневська, будинок 25	5	Юридична особа, в якій кінцеві бенефіціари мають істотну участь
22	ТОВАРИСТВО З ОБМЕЖЕНОЮ ВІДПОВІДАЛЬНІСТЮ "МОНОЛІТ ЕКСПО"	Україна	35431176	01033, Україна, м.Київ, Голосіївський район, вулиця Паньківська, будинок 11	5	Юридична особа, в якій кінцеві бенефіціари мають істотну участь
23	ТОВАРИСТВО З ОБМЕЖЕНОЮ ВІДПОВІДАЛЬНІСТЮ "ТЕЛЕРАДІОКОМПАНІЯ "УКРАЇНСЬКИЙ МОЛОДІЖНО-МУЗИЧНИЙ КАНАЛ М1" (ТОВ "ТРК "УММК М1")	Україна	31351621	01135, м. Київ, вулиця Павлівська, будинок 29, кімната 9	5	Юридична особа, в якій кінцеві бенефіціари мають істотну участь
24	ТОВАРИСТВО З ОБМЕЖЕНОЮ ВІДПОВІДАЛЬНІСТЮ "ТЕЛЕОДИН"	Україна	30177781	01135, м. Київ, вулиця Павлівська, будинок 29, кімната 7	5	Юридична особа, в якій кінцеві бенефіціаримають істотну участь
25	ПРИВАТНЕ АКЦІОНЕРНЕ ТОВАРИСТВО "НІКОПОЛЬСЬКИЙ МЕДІА-ЦЕНТР"	Україна	30755884	53201, Дніпропетровська обл., місто Нікополь, проспект Трубників, будинок 56	5	Юридична особа, в якій кінцеві бенефіціари мають істотну участь

26	Товариство з обмеженою відповідальністю "ОПР"	Україна	38202668	03113, м.Київ, вулиця І. Шевцова, будинок 1	5	Юридична особа, в якій кінцеві бенефіціари мають істотну участь
27	Товариство з обмеженою відповідальністю "СТАРЛАЙТ БРЕНД КОНТЕНТ"	Україна	35380148	01033, м.Київ, вулиця Паньківська, будинок 11	5	Юридична особа, в якій кінцеві бенефіціари мають істотну участь
28	Товариство з обмеженою відповідальністю "СТАРЛАЙТ ДІДЖИТАЛ СЕЙЛЗ"	Україна	34602394	01033, м.Київ, вулиця Паньківська, будинок 11	5	Юридична особа, в якій кінцеві бенефіціари мають істотну участь
29	Товариство з обмеженою відповідальністю "СТАРЛАЙТ ДІДЖИТАЛ"	Україна	36123396	03113, м.Київ, вулиця І. Шевцова, будинок 1	5	Юридична особа, в якій кінцеві бенефіціари мають істотну участь
30	Товариство з обмеженою відповідальністю "СТАРЛАЙТ СЕЙЛЗ"	Україна	35086888	01033, м. Київ, вулиця Паньківська, будинок 11	5	Юридична особа, в якій кінцеві бенефіціари мають істотну участь
31	Товариство з обмеженою відповідальністю "СТАРЛАЙТ ФІЛМС"	Україна	38261042	03113, м.Київ, вулиця І. Шевцова, будинок 1	5	Юридична особа, в якій кінцеві бенефіціари мають істотну участь
32	Товариство з обмеженою відповідальністю "СТАРЛАЙТ РЕНТАЛ"	Україна	37994389	03113, м.Київ, вулиця І. Шевцова, будинок 1	5	Юридична особа, в якій кінцеві бенефіціари мають істотну участь
33	Товариство з обмеженою відповідальністю «ВАВЕРКА ПРОДАКШН»	Україна	38320254	03113, м.Київ, вулиця І. Шевцова, будинок 1	5	Юридична особа, в якій кінцеві бенефіціари мають істотну участь

34	Товариство з обмеженою відповідальністю «ХМАРОЧОС МЕДІА»	Україна	35649449	03113, м.Київ, вулиця Івана Шевцова, будинок 1	5	Юридична особа, в якій кінцеві бенефіціари мають істотну участь
35	Приватне акціонерне товариство "МІЖНАРОДНИЙ МЕДІА ЦЕНТР-СТБ"	Україна	20044726	03113, Україна, м.Київ, вулиця І. Шевцова, будинок 1	5	Юридична особа, в якій кінцеві бенефіціари мають істотну участь
36	Товариство з обмеженою відповідальністю "МІЖНАРОДНИЙ МЕДІА ЦЕНТР"	Україна	23741163	03113, м.Київ, вулиця І. Шевцова, будинок 1	5	Юридична особа, в якій кінцеві бенефіціари мають істотну участь
37	Товариство з обмеженою відповідальністю "ХМАРОЧОС ХОЛДИНГ"	Україна	35745226	03113, м.Київ, вулиця Івана Шевцова, будинок 1	5	Юридична особа, в якій кінцеві бенефіціари мають істотну участь
38	Товариство з обмеженою відповідальністю "СТАРЛАЙТ РОЗВАГИ"	Україна	40052578	03113, м.Київ, вулиця І.Шевцова, будинок 1	5	Юридична особа, в якій кінцеві бенефіціари мають істотну участь
39	NEBESTAN LIMITED (НЕБЕСТАН ЛІМІТЕД)	Республіка Кіпр	НЕ 190724	ЛАВІНІА КУРТ, 6-й поверх, вул. Мікінон, 12, 1065, м. Нікосія, Кіпр (LAVINIA COURT, 6th floor 12 Mykinon street, 1065 Nicosia, Cyprus)	5	Юридична особа, в якій кінцеві бенефіціари мають істотну участь
40	BENVERANO HOLDINGS LIMITED (БЕНВЕРАНО ХОЛДІНГС ЛІМІТЕД)	Республіка Кіпр	НЕ 190883	ЛАВІНІА КУРТ, 6-й поверх, вул. Мікінон, 12, 1065, м. Нікосія, Кіпр (LAVINIA COURT, 6th floor 12 Mykinon street, 1065 Nicosia, Cyprus)	5	Юридична особа, в якій кінцеві бенефіціари мають істотну участь

41	МАМТОН ХОЛДІНГС ЛІМІТЕД (MAMTON HOLDINGS LIMITED)	Республіка Кіпр	НЕ 190879	ЛАВІНІА КУРТ, 6-й поверх, вул. Мікінон, 12, 1065, м. Нікосія, Кіпр (LAVINIA COURT, 6th floor 12 Mykinon street, 1065 Nicosia, Cyprus)	5	Юридична особа, в якій кінцеві бенефіціари мають істотну участь
42	BARMINOX LIMITED (БАРМІНОКС ЛІМІТЕД)	Республіка Кіпр	НЕ 226952	ЛАВІНІА КУРТ, 6-й поверх, вул. Мікінон, 12, 1065, м. Нікосія, Кіпр (LAVINIA COURT, 6th floor 12 Mykinon street, 1065 Nicosia, Cyprus)	5	Юридична особа, в якій кінцеві бенефіціари мають істотну участь
43	DATARAX LIMITED (ДАТАРАКС ЛІМІТЕД)	Республіка Кіпр	НЕ219357	ЛАВІНІА КУРТ, 6-й поверх, вул. Мікінон, 12, 1065, м. Нікосія, Кіпр (LAVINIA COURT, 6th floor 12 Mykinon street, 1065 Nicosia, Cyprus)	5	Юридична особа, в якій кінцеві бенефіціари мають істотну участь
44	LUFEMER INVESTMENTS LIMITED (ЛЮФЕМЕР ІНВЕСТМЕНТС ЛІМІТЕД)	Республіка Кіпр	НЕ 199010	ЛАВІНІА КУРТ, 6-й поверх, вул. Мікінон, 12, 1065, м. Нікосія, Кіпр (LAVINIA COURT, 6th floor 12 Mykinon street, 1065 Nicosia, Cyprus)	5	Юридична особа, в якій кінцеві бенефіціари мають істотну участь

Директор
(посада уповноваженої особи)

(підпис)

Педашенко С.М.
(прізвище, ініціали)

29.03.2016
(дата)

(посада, прізвище, ініціали виконавця)

056 374 92 00
(телефон виконавця)

ФОРМА № 4

Відомості про зміни у структурі власності у 2015 звітному році

Дочірнього підприємства "Телерадіокомпанія "Стерх" Товариства з обмеженою відповідальністю "Природні інвестиції"

№ з/п	Особа, щодо якої відбулась зміна	Дата зміни	Опис зміни	Тип правочину та документ, на підставі якого відбулась зміна
1	2	3	4	5

Директор		**Педашенко С.М.**
(посада уповноваженої особи)	(підпис)	(прізвище, ініціали)
29.03.2016		(056) 53749200
(дата)	(посада, прізвище, ініціали виконавця)	(телефон виконавця)

ЗАТВЕРДЖЕНО
Рішення Національної ради України
з питань телебачення і радіомовлення
21 січня 2016 року № 2

ФОРМА № 5

Відомості про кінцевих бенефіціарних власників станом на 31 грудня 2015 року
Дочірнього підприємства "Телерадіокомпанія "Стерх" Товариства з обмеженою відповідальністю "Природні інвестиції"
(повне найменування суб'єкта інформаційної діяльності)

№ з/п	Кінцевий бенефіціарний власник	Країна	Ідентифікаційні дані	Адреса	Опис взаємозвязку
1	2	3	4	5	6

1	Benjamin Verne (Бенджамін Верне)	Франція, податковий резидент Щвейцарії		Женева, Швейцарія (Geneva, Switzerland)	Benjamin Verne володіє 100 % статутного капіталу GRAINGER CONSULTANTS LIMITED та є одноосібним директором GRAINGER CONSULTANTS LIMITED що, в свою чергу, опосередковано володіє 24,99% STARLIGHT MEDIA LIMITED, що є опосередкованим контролером Дочірнє підприємство "Телерадіокомпанія "Стерх" Товариства з обмеженою відповідальністю "Природні інвестиції". GRAINGER CONSULTANTS LIMITED є довірчим керуючим дискретного трасту, який володіє та керує активами трасту, до складу яких поміж інших входять 24,99% акцій STARLIGHT MEDIA LIMITED, в інтересах бенефіціарів дискретного трасту ПІНЧУК ВІКТОРА МИХАЙЛОВИЧА та ПІНЧУК ОЛЕНИ ЛЕОНІДІВНИ.

2	Samantha D'Aoud (Саманта Д'Аоуд)	Велика Британія, податковий резидент Франції		Св. Блез, Франція (St Blaise, France)	Samantha D'Aoud володіє 100 % статутного капіталу GALLEN MANAGEMENT LIMITED та є одноосібним директором GALLEN MANAGEMENT LIMITED що, в свою чергу, опосередковано володіє 24,99% STARLIGHT MEDIA LIMITED, що є опосередкованим контролером Дочірнє підприємство "Телерадіокомпанія "Стерх" Товариства з обмеженою відповідальністю "Природні інвестиції". GALLEN MANAGEMENT LIMITED є довірчим керуючим дискретного трасту, який володіє та керує активами трасту, до складу яких поміж інших входять 24,99% акцій STARLIGHT MEDIA LIMITED, в інтересах бенефіціарів дискретного трасту ПІНЧУК ВІКТОРА МИХАЙЛОВИЧА та ПІНЧУК ОЛЕНИ ЛЕОНІДІВНИ.

3	Angelo de Riz (Анґело де Різ)	Щвейцарія		Чене-Боурґ, Швейцарія (Chene-Bourg, Switzerland)	Angelo de Riz володіє 100 % статутного капіталу RADNER CONSULTING LIMITED та є одноосібним директором RADNER CONSULTING LIMITED що, в свою чергу, опосередковано володіє 24,99% STARLIGHT MEDIA LIMITED, що є опосередкованим контролером Дочірнє підприємство "Телерадіокомпанія "Стерх" Товариства з обмеженою відповідальністю "Природні інвестиції". RADNER CONSULTING LIMITED є довірчим керуючим дискретного трасту, який володіє та керує активами трасту, до складу яких поміж інших входять 24,99% акцій STARLIGHT MEDIA LIMITED, в інтересах бенефіціарів дискретного трасту ПІНЧУК ВІКТОРА МИХАЙЛОВИЧА та ПІНЧУК ОЛЕНИ ЛЕОНІДІВНИ.

4	Colin Walker (Колін Волкер)	Джерсі, податковий резидент Щвейцарії		Ґроувілле, Джерсі (Grouville, Jersey)	Colin Walker володіє 100 % статутного капіталу CORELLA LIMITED та є одноосібним директором CORELLA LIMITED що, в свою чергу, опосередковано володіє 24,99% STARLIGHT MEDIA LIMITED, що є опосередкованим контролером Дочірнє підприємство "Телерадіокомпанія "Стерх" Товариства з обмеженою відповідальністю "Природні інвестиції". CORELLA LIMITED є довірчим керуючим дискретного трасту, який володіє та керує активами трасту, до складу яких поміж інших входять 24,99% акцій STARLIGHT MEDIA LIMITED, в інтересах бенефіціарів дискретного трасту ПІНЧУК ВІКТОРА МИХАЙЛОВИЧА та ПІНЧУК ОЛЕНИ ЛЕОНІДІВНИ.

Дирекор
(посада уповноваженої особи)

(підпис)

Педашенко С.М.
(прізвище, ініціали)

29.03.2016
(дата)

(посада, прізвище, ініціали виконавця)

(телефон виконавця)